PIANTA COPERTURA

SCALA 1:100

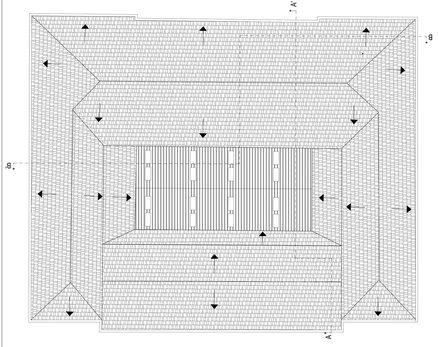

PIANTA PIANO SECONDO

SCALA 1:100

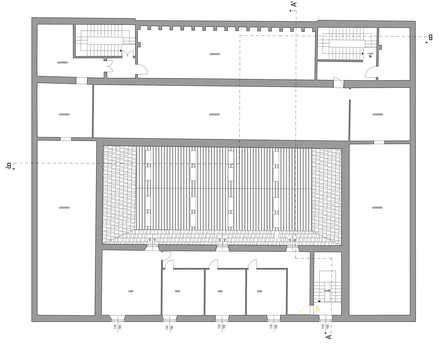

PIANTA PIANO PRIMO

SCALA 1:100

PIANTA PIANO TERRA

SCALA 1:100

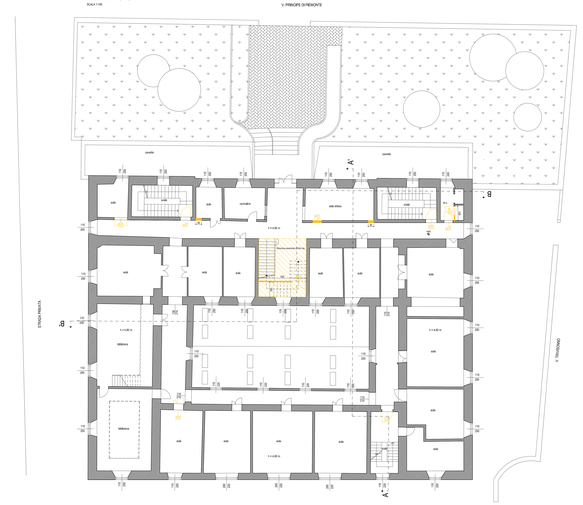

PIANTA PIANO SEMINTERRATO

SCALA 1:100

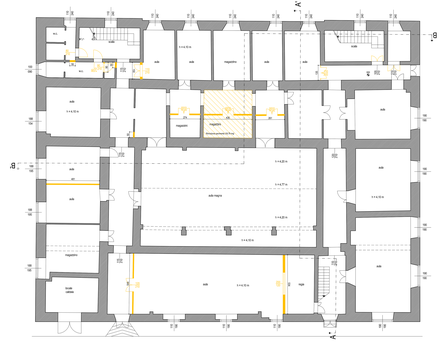

LEGENDA

Demolizioni

REGIONE MOLISE

COMUNE DI CAMPOBASSO

Provincia di Campobasso

Oggetto	**LAVORI DI MESSA IN SICUREZZA, MIGLIORAMENTO ANTISISMICO, ADEGUAMENTO TECNOLOGICO, IMPIANTISTICO E FUNZIONALE, PREVENZIONE INCENDI E CONTENIMENTO DEL CONSUMO ENERGETICO DELL'IMMOBILE TUTELATO SEDE DEL CONSERVATORIO DI MUSICA "LORENZO PEROSI" DI CAMPOBASSO - CUP: D39C13000070006 - PROGETTO ESECUTIVO -**
Committente	**CONSERVATORIO DI MUSICA "LORENZO PEROSI"** Viale Principe di Piemonte, 1 - 86100 Campobasso
PA-04	Elaborato architettonico di progetto: **PIANTE SEMIUSUDDENE**
Data attuale	
Data di progetto	
Scala	1:100
N. Prog. doc.	
Visti	

IL PRESENTE DOCUMENTO NON POTRA' ESSERE COPIATO, RIPRODOTTO O ALTRIMENTI PUBBLICATO IN TUTTO O IN PARTE, SENZA IL CONSENSO SCRITTO DI QUEST'ULTIMO

GRUPPO DI PROGETTAZIONE R.T.P.

Ing. Mauro A. BURANO
Ordine degli Ingegneri della Provincia di Campobasso n. 1

Ing. Carmine PIRONE
Ordine degli Ingegneri della Provincia di Campobasso n. 2

Arch. Piero MARMORI
Ordine degli Architetti della Provincia di Campobasso n. 1

Rev.	Descrizione	Data
0	**Novembre 2022**	
1	REVISIONE	
2	**Maggio 2023**	
3		

SEDE R.T.P. C.so 1 dei Mille 124 (Zona ex MACELLO) CAMPOBASSO - P.IVA 1.06.120.0420 - Tel. 0874/698.000 - e-mail: ing.burano@ing.pec.it